

Plan

Bahnhofstrasse 11, Wohnhaus: Neubau Grundriss Erdgeschoss und Obergeschoss

A.11.43.4

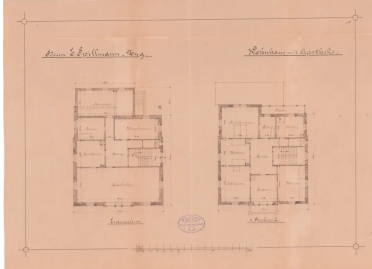

Identifikation

Titel	Bahnhofstrasse 11, Wohnhaus: Neubau Grundriss Erdgeschoss und Obergeschoss
Signatur	A.11.43.4
Stufe	Einzelstueck
Entstehungszeitraum	1896 - 1897
Archivalienart	Plan
Verfertiger/-in	Unbekannt
Altsignatur	11.4; A.11-4.30

Kontext

Provenienz	Unbekannte Provenienz
-------------------	-----------------------

Inhalt und innere Ordnung

Form und Inhalt	Architekt: Karl Peikert Eigentümer: Emil Spillmann
Überlieferungsformen	7f206e1b16734a469b57084c27301383, e9b20995bdb94952a81cedb2004b5072

Zugangs- und Benutzungsbestimmungen

Ende der Schutzfrist	1928-01-01
-----------------------------	------------